

Espaço PreviSiemens

www.previsiemens.com.br

34ª edição – Abril/2018

Faça parte da PreviSiemens desde já!

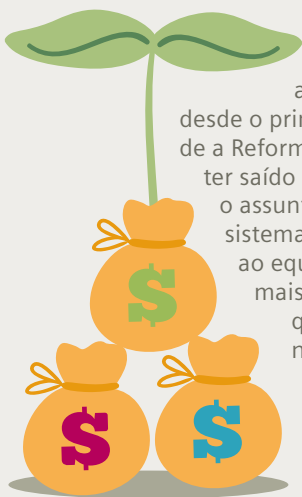

Por mais que pareça brincadeira, nos dias de hoje o planejamento para a aposentadoria deve ser iniciado desde o primeiro dia de trabalho. Apesar de a Reforma da Previdência Social não ter saído do papel, as discussões sobre o assunto deixaram bem claro que o sistema precisa de ajustes para voltar ao equilíbrio, e eles virão mais cedo ou mais tarde. Assim, podemos concluir que fontes alternativas de renda na aposentadoria serão essenciais.

Para um colaborador de alguma das empresas do Grupo Siemens, não existe lugar melhor para formar uma reserva para a aposentadoria

do que na PreviSiemens. Além da praticidade de realizar contribuições com desconto direto em folha, os custos de administração dos planos são cobertos pelas empresas patrocinadoras, então o dinheiro de cada participante é destinado exclusivamente para seu benefício no futuro.

Além disso, os recursos investidos na PreviSiemens contam com uma gestão profissional e diversificada, e os participantes escolhem o nível de risco que querem assumir no seu Saldo de Conta optando por um dos três Perfis de Investimento disponíveis. Você pode ver um pouco dos resultados para cada um dos perfis na página 3 deste informativo.

Mas a principal vantagem de fazer parte do Plano CD da PreviSiemens é a **contrapartida que a empresa faz sobre as contribuições programadas dos participantes.**

Dependendo do tempo de serviço de cada um, esta contrapartida pode ser de 75% a 175% da contribuição do participante.

A Entidade está trabalhando junto aos RHs das unidades de negócio da Siemens para ampliar cada vez mais a divulgação deste importante benefício. Se você já faz parte do Plano CD, maximize sua Contribuição Programada para aproveitar ao máximo a contrapartida da empresa. Se você ainda não faz parte do plano, entre em contato com a PreviSiemens e faça logo sua adesão!



NÃO PARTICIPAR DA PREVISIEMENS É 'PERDER DINHEIRO'

A contrapartida da empresa faz uma grande diferença na sua formação de poupança na PreviSiemens. Pelas regras atuais, se um participante com salário fixo de R\$ 6.000 realizar os percentuais máximos de contribuição durante 30 anos de carreira, até o momento da aposentadoria ele terá desembolsado **R\$ 65.245** e a empresa **R\$ 94.606**. Assumindo uma rentabilidade real de 5% ao ano, o saldo acumulado será de R\$ 342.629, mas se ele tivesse investido sem a ajuda da empresa, o saldo seria de apenas R\$ 147.524, menos da metade.

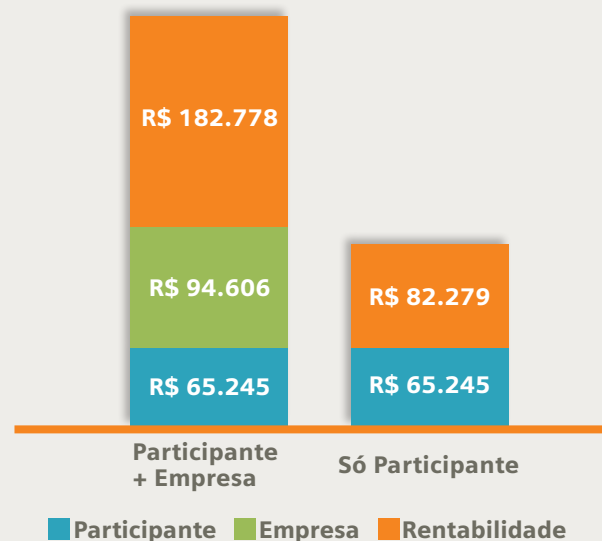



Preparando-se para a melhor idade

A população está vivendo mais. Atualmente, segundo o IBGE, a expectativa de vida do brasileiro ao nascer é de 75,8 anos de idade. O que alguns não sabem é que, para brasileiros já com 60 anos, a expectativa média é de que sobrevivam até os 82,3 anos. Mas, para aproveitar a terceira idade com qualidade de vida e lidando bem com todas as mudanças, é fundamental adotar algumas atitudes ainda na juventude.



Durma bem. Tenha horários fixos e um ambiente agradável para dormir. De acordo com especialistas, o tempo ideal de sono é de 7 a 9 horas por dia.



Tenha uma alimentação mais equilibrada, valorizando os vegetais e as frutas. Pessoas que comem com mais qualidade e em menor quantidade têm menos chances de desenvolver doenças crônicas.



Pratique atividade física regular, de mais de 30 minutos por dia e pelo menos 3 vezes na semana, contemplando o alongamento e o fortalecimento muscular.



Invista na afetividade e na companhia de pessoas que lhe fazem bem. O cuidado com as relações familiares e com os amigos é muito importante para a qualidade de vida ao envelhecer.

Além de cuidar da saúde, avalie quanto dinheiro você precisará para suprir os seus gastos durante a terceira idade e comece o quanto antes seu planejamento financeiro para esta fase da vida. Sem os recursos financeiros necessários, suas opções para ter uma vida plena na terceira idade serão mais limitadas.

Junte-se à Associação dos Aposentados e Pensionistas da PreviSiemens



Como aposentado ou pensionista da PreviSiemens é possível fazer parte da AAPS e participar de eventos culturais e de lazer promovidos pela Associação, além de ter acesso a informações relevantes para esta fase da vida e contar com condições mais vantajosas em lojas, médicos, dentistas e advogados conveniados.

A Associação dos Aposentados e Pensionistas da PreviSiemens (AAPS) é uma organização sem fins lucrativos criada há 13 anos com o objetivo de estimular a continuidade do relacionamento mantido por tantos anos de empresa e também para ter uma representação organizada e fortalecida junto à PreviSiemens.

Para se associar e saber mais, acesse www.aaps.org.br. Se preferir, entre em contato pelo e-mail aaps@aaps.org.br ou pelo telefone (11) 3969-2665 (de segunda a quinta-feira, das 13h às 17h).

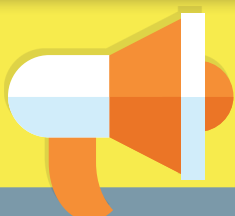

Novos Aposentados e Pensionistas



A PreviSiemens conta com 1.029 aposentados e pensionistas

Conheça os participantes que iniciaram seu benefício no 1º trimestre de 2018.

Janeiro

AURO EIJI NAKAZAWA
LAERCIO DE MORAES
LINO SIDNEY GAVIOLLI
MARCO TULLIO DUARTE RODRIGUEZ
PAULO WALTER FERREIRA XAVIER
ROBERTO CANOLA
SALEH MAHMUD ABU HAMDEH
SERGIO LUIZ DA PURIFICACAO SANTOS
TELMA NATALIA PAULON DE CASTRO
WILSON JOSE DA COSTA
PEDRO VILLARES HEER
SONIA LAND TENN PASS
EDENIR CARRANO KLEMMANN
ERNESTINA MARIA BRAKEMEIER

Fevereiro

MARIA DO CARMO PARRILHA COSTA
SILVIO BOTNARCIUC
WAGNER GIOVANINI
CARLOS ADOLFO DE SOUZA PEREIRA
MARCOS PIAZZAROLI
MARIA GORETI XAVIER KIRSTEN

Março

ANTONIO BOSCO NOGUEIRA
EDISON LUIZ RISSO VIEIRA
EMILIO MACHADO GONCALVES
BLANKA STOJANOFF

RESULTADOS DOS INVESTIMENTOS

1º TRIMESTRE DE 2018



No cenário internacional, o primeiro trimestre de 2018 foi marcado pelas barreiras protecionistas estabelecidas pela administração americana do governo Trump, que fizeram crescer os receios de uma guerra comercial global, fato que provocou um aumento na volatilidade no mercado financeiro internacional.

Quanto ao Brasil, o Banco Central surpreendeu o mercado financeiro ao indicar que poderá ainda haver um novo corte na taxa SELIC (taxa básica de juros da economia no Brasil) na sua próxima reunião, que ocorrerá em 15/05/18. Essa expectativa de redução está ancorada no cenário benigno de baixa inflação nos últimos meses. Ainda no cenário doméstico, os sinais de recuperação da economia brasileira estão cada vez mais disseminados, com alguns agentes econômicos estimando um crescimento de 3,0% do PIB – Produto Interno Bruto em 2018. Também se destacou a intervenção Federal no Rio de Janeiro, que impede quaisquer propostas de emenda Constitucional, inclusive a reforma da previdência, até o final de 2018.

Para os próximos meses deste ano as perspectivas eleitorais começam a aparecer no horizonte dos investidores, sobretudo em relação às propostas dos candidatos e possíveis medidas a serem adotadas por um novo Governo para o ajuste fiscal, destacando-se a reforma da previdência e a continuidade do crescimento da economia.

Com relação aos investimentos na PreviSiemens, continuamos com uma boa performance no trimestre. Os Planos Suplementar e CD apresentaram as seguintes rentabilidades: 1,54% (Conservador), 3,67% (Moderado) e 5,14% (Agressivo). No mesmo período o CDI – Certificado de Depósito Interbancário foi de 1,59% e a Inflação Oficial (IPCA) 0,70%.

Números PreviSiemens

Patrimônio

R\$ 1,52 bilhão

Últimos 5 anos (milhões de R\$)

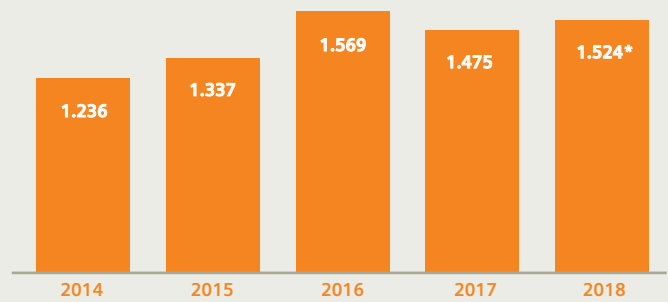

Patrimônio apurado em dezembro de cada ano.

* Patrimônio apurado em março de 2018

Rentabilidade - Planos CD e Suplementar

	Acumulado no ano	Acumulado nos últimos 12 meses
Conservador	1,54%	9,80%
Moderado	3,67%	11,23%
Agressivo	5,14%	12,31%

Rentabilidade anual nos últimos 5 anos

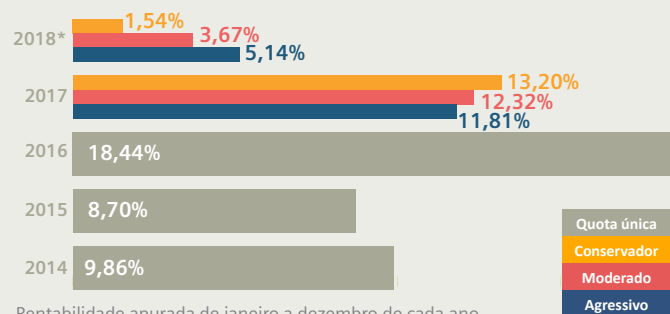

Rentabilidade apurada de janeiro a dezembro de cada ano.

*Rentabilidade apurada de janeiro a março de 2018.

Rentabilidade acumulada

nos últimos 12 meses vs. índices de mercado

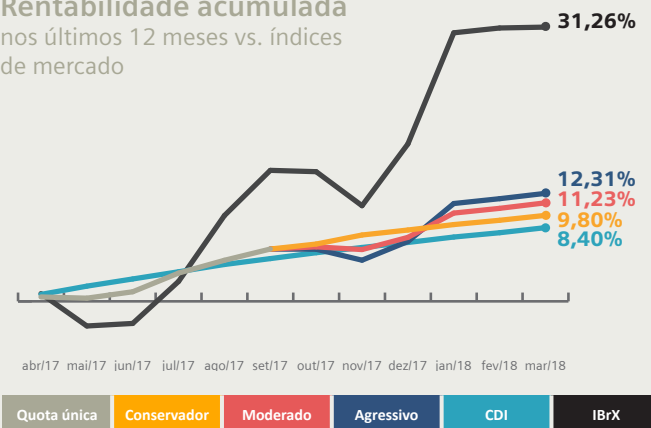

Definições

CDI: Certificado de Depósito Interbancário. São títulos de emissão das instituições financeiras que lastreiam as operações do mercado interbancário.

IBRX: É um índice de ações que mede o retorno de uma carteira teórica composta por 100 ações selecionadas entre as mais negociadas na BOVESPA.

Participantes

Participantes Ativos

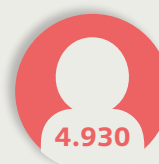

Aposentados e Pensionistas

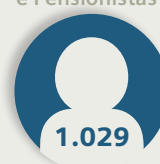

Vinculados

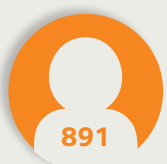

Resumo do Relatório Anual 2017

SITUAÇÃO PATRIMONIAL E CONTÁBIL

Sobre os aspectos patrimoniais e contábeis, a PreviSiemens recebeu parecer favorável da auditoria externa contratada, a Ernst & Young Terco Auditores Independentes S.S., ratificando sua solidez e segurança.

Para a Ernst & Young Terco Auditores Independentes S.S., as demonstrações contábeis da PreviSiemens apresentam adequadamente, em 20/03/2018, posição patrimonial e financeira e desempenho, no exercício de 2017, em conformidade com as práticas contábeis regulamentadas pela Superintendência Nacional de Previdência Complementar – PREVIC.

INVESTIMENTOS

A rentabilidade auferida de janeiro a dezembro de 2017 foi de 13,20% para o Perfil Conservador; 12,32% para o Perfil Moderado; e 11,81% para o Perfil Agressivo.

Este resultado é considerado positivo e em conformidade com a política de investimentos aprovada para 2017 e adequado às necessidades dos planos administrados pela Entidade.

PARECER ATUARIAL

A avaliação atuarial, realizada pela consultoria Mercer, atestou que o Plano Básico administrado pela PreviSiemens, apresentou superávit. O valor do excesso do Patrimônio do Plano sobre o valor das Provisões Matemáticas foi utilizado para constituição da Reserva de Contingência e Reserva Especial conforme legislação em vigor.

REUNIÃO ORDINÁRIA DA DIRETORIA EXECUTIVA

As demonstrações contábeis e o resultado da avaliação atuarial referentes ao exercício findo em 31/12/2017 foram apreciados pela Diretoria Executiva em 22/03/2018 e submetidos à aprovação dos órgãos estatutários superiores.

- Vanderlei Cortez Lima – Diretor Superintendente
- Frank Lombardi Junior - Diretor
- Adriana Belon Boscolo - Diretora

REUNIÃO ORDINÁRIA DO CONSELHO FISCAL

Em 22/03/2018, o Conselho Fiscal manifestou parecer favorável às demonstrações contábeis e notas explicativas relativas ao exercício findo em 31/12/2017 e, ao parecer atuarial elaborado pela Consultoria Mercer, os quais foram devidamente apreciados pelos auditores independentes Ernst & Young Terco.

- Kleber Douvletis – Conselheiro Presidente
- Andrea Fonseca Oliveira Kuboyama - Conselheira
- Yvonne Anna Kraiker – Conselheira (representante dos colaboradores e aposentados)

REUNIÃO ORDINÁRIA DO CONSELHO DELIBERATIVO

Em 23/03/2018, o Conselho Deliberativo aprovou as demonstrações contábeis e as notas explicativas relativas ao exercício findo em 31/12/2017, e o parecer atuarial elaborado pela Consultoria Mercer, apreciados pelos auditores independentes Ernst & Young Terco e pelo Conselho Fiscal da Entidade.

- Renato Buselli – Conselheiro Presidente
- Armando Lopes Jr. – Conselheiro
- Guilherme de Mendonça - Conselheiro
- Sylmara Requena – Conselheira (representante dos colaboradores)
- Marcos Alonso José da Cunha – Conselheiro (representante dos aposentados)

DESPESAS EM 2017 (EM R\$ MIL)

ADMINISTRATIVAS	TOTAL
Treinamentos/ Congressos e Seminários	22
Viagens e Estádias	0
Auditoria Externa	62
Consultoria Atuarial	268
Consultoria Contábil	199
Consultoria Jurídica	94
Gestão/Planejamento Estratégico	764
Informática	68
Outros	18
Despesas Gerais	2.774
Depreciações e Amortizações	0
Tributos	376
TOTAL	4.645

INVESTIMENTOS	TOTAL
Consultoria de Investimentos	97
TOTAL	97

POLÍTICA DE INVESTIMENTOS PARA 2018

As Políticas de Investimentos da PreviSiemens passaram por algumas alterações para o exercício de 2018. Confira, a seguir, o detalhamento das informações por plano e por Perfil de Investimento:

	PRINCIPAIS ITENS DA POLÍTICA DE INVESTIMENTOS	PLANO BD	PLANO CD E SUPLEMENTAR			PGA
			Conservador	Moderado	Agressivo	
Renda Fixa	Benchmark	INPC + 5,28% a.a.	CDI	70% CDI + 30% IMA-B	50% CDI + 50% IMA-B	CDI
	Limite de Risco		Fundo Ativo: 2,5% Fundo Passivo: 1%			
	Alocação Máxima	100%	100%	90%	80%	100%
Renda Variável	Benchmark	IBrX	-	IBrX	IBrX	-
	Limite de Risco		Fundo Ativo: 10% Fundo Passivo: 2,5%			
	Alocação Máxima	5%	-	15%	30%	-
Op. com Participante	Benchmark	-	CDI	CDI	CDI	-
	Alocação Máxima	-	5%	5%	5%	-
	Alocação Máxima - Estruturados	-	-	-	5%	-
	Alocação Máxima - Exterior	-	-	-	5%	-
	Limite de Alocação - Título Privado		25% / Rating mínimo: A-			

Para ter acesso às Políticas de Investimentos da PreviSiemens do exercício 2018 na íntegra, acesse o site www.previsiemens.com.br. Se preferir receber a Política de Investimento impressa, solicite pelo telefone (11) 3908-2792.

Espaço PreviSiemens é uma publicação interna da PreviSiemens Sociedade de Previdência Privada, Av. Mutinga, 3.800 – Pirituba – São Paulo – CEP 05110-902. As decisões tomadas pelos Participantes e Patrocinadores com base nas matérias deste informativo não são de responsabilidade da Sociedade.

Diretoria Executiva: Vanderlei Lima, Adriana Boscolo e Frank Lombardi. **Conselho Deliberativo:** Renato Buselli, Armando Juliani, Guilherme de Mendonça, Armando Lopes, Sylmara Requena e Marcos Cunha. **Conselho Fiscal:** Kleber Douvletis, Andréa Kuboyama e Yvonne Kraiker. **Coordenação:** PreviSiemens – Josué Pereira – 11 3908-2841. **Tiragem:** 1.100 exemplares.